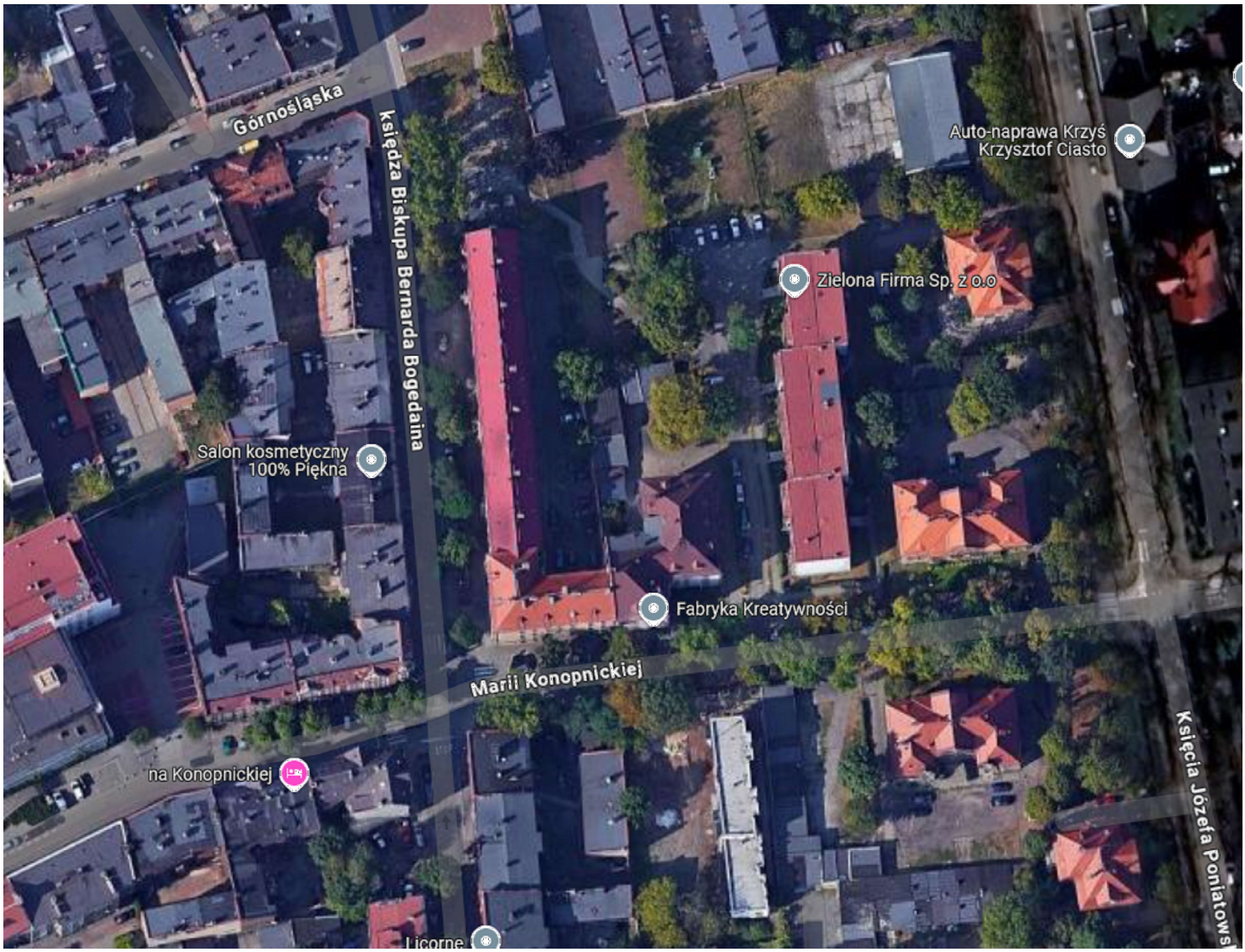

Obiekt: Budunek mieszkalny wielorodzinny przy ul.Bogedaina 13, 15, 17 i Konopnickiej 7A w Chorzowie.					Inwestor: MGSM "Perspektywa" 41-707 Ruda Śląska ul. ks. L. Tunkla 147	
Inwestycja: Perzebudowa wewnętrznej instalacji gazowej.					Projektował: mgr inż. Katarzyna Garnczarek nr upr. SLK/5019/POOS/13	Podpis:
Tytuł rys.: Mapa sytuacyjna	Nr rys.: 01	Skala: 1:500	Data: 09.2024	Nr umowy: DRD-Instalacje 112-IG/2024	Opracował: mgr inż. Robert Dźwigoń	Podpis:
	Biuro projektowe "DRD Instalacje" 41-506 Chorzów ul. Kaliny 98/4					